



UNSER INNERRHODEN IN ZAHLEN





Inhaltsverzeichnis



Bevölkerung	4
Bildung	9
Gesundheit	11
Arbeit	13
Volkswirtschaft	17
Tourismus	19
Verkehr	20
Umwelt, Bauen und Wohnen	23
Land- und Forstwirtschaft	27
Steuern	28
Kantonsfinanzen	30
Appenzeller Kantonalbank	33
Behörden	35

Diese Broschüre bietet eine umfassende Übersicht über aktuelle Zahlen und Entwicklungen in verschiedenen Bereichen der Gesellschaft und Wirtschaft von Appenzell Innerrhoden für das Jahr 2025/26. Sie dient als Nachschlagewerk für politische Entscheidungsträger, Unternehmen und interessierte Bürgerinnen und Bürger.



www.ai.ch

Bevölkerung

			
Wohnbevölkerung	Total	Appenzell	Schwende-Rüte (ab 1.5.2022)
Stand 31.12.2024	16 795	6 167	6 101
Stand 31.12.2023	16 655	6 079	6 062
Stand 31.12.2022	16 578	6 035	6 057
Stand 31.12.2021	16 402	5 903	-
Stand 31.12.2020	16 295	5 801	-
Stand 31.12.2019	16 184	5 820	-
Stand 31.12.2024	Total	Appenzell	Schwende-Rüte
Ausländer total	1928	1 136	497
Niederlassungsbewilligung	1 129	645	296
Kurz-/Aufenthaltsbewilligung	799	491	201

Ständige ausländische Wohnbevölkerung mit mehr als 10 Staatsangehörigen

aus	Deutschland	459	Türkei	62
	Portugal	222	Nordmazedonien	48
	Bosnien-Herzegowina	159	Syrien	47
	Österreich	127	Serbien	42
	Italien	116	Kroatien	38
	Eritrea	80	Polen	36
	Spanien	80	Sri Lanka	34



Quelle: Einwohnerkontrolle

Bevölkerung nach Altersklasse	2024	2023
0 – 19	3 412	3 444
20 – 64	9 732	9 696
65+	3 589	3 445

Quelle: Bundesamt für Statistik

Bevölkerung nach Geschlecht	2024	2023
Frau	8 145	8 067
Mann	8 588	8 518

Quelle: Bundesamt für Statistik

				
Schwende (bis 30.4.2022)	Rüte (bis 30.4.2022)	Schlatt-Haslen	Gonten	Oberegg
-	-	1 122	1 470	1 935
-	-	1 122	1 460	1 932
-	-	1 104	1 470	1 912
2 277	3 751	1 104	1 446	1 921
2 256	3 751	1 127	1 435	1 925
2 183	3 701	1 140	1 451	1 889
Schwende	Rüte	Schlatt-Haslen	Gonten	Oberegg
-	-	52	72	167
-	-	25	45	118
-	-	27	27	55

Ungarn	30	Belgien	13
Tschechien	19	Frankreich	13
China	18	Slowenien	13
Niederlande	18	Grossbritannien	12
Rumänien	17	USA	11
Afghanistan	16	Brasilien	10
Russland	15	Thailand	10

2022	2021	2020	2019
3 392	3 417	3 414	3 405
9 674	9 616	9 621	9 566
3 350	3 327	3 258	3 157

2022	2021	2020	2019
8 008	7 971	7 932	7 825
8 408	8 389	8 361	8 303

Bevölkerung

Bevölkerungsentwicklung 1920 – 2024

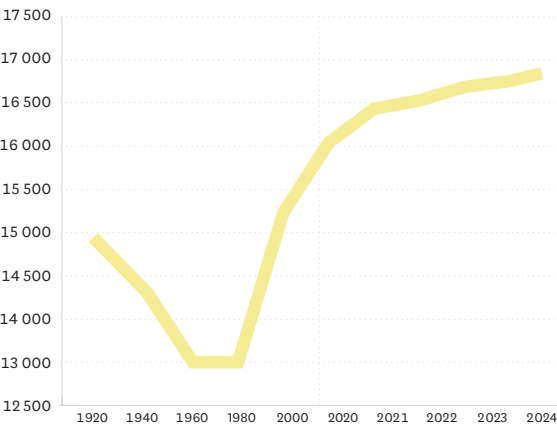

Quelle: Historische Statistik der Schweiz, Bundesamt für Statistik

Bevölkerung Kennzahlen 2024 Schweiz

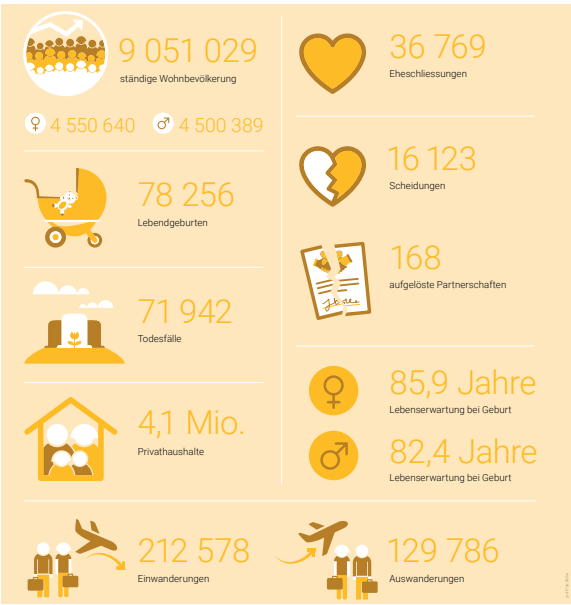

Quelle: BFS-Bevnat, statpop, Bundesamt für Statistik





Bildung

Schulen		2024	2022	2020
Kindergarten	Schülerinnen/Schüler	340	346	323
	Lehrpersonen	30	30	30
Primarschule	Schülerinnen/Schüler	1 031	1 036	968
	Lehrpersonen	99	72	74
Vorschul-, Einführungs- und Kleinklassen	Schülerinnen/Schüler	46	59	65
	Lehrpersonen	10	7	8
Realschule	Schülerinnen/Schüler	147	143	135
	Lehrpersonen	14	8	13
Sekundarschule	Schülerinnen/Schüler	258	194	227
	Lehrpersonen	30	16	23
Gymnasium	Schülerinnen/Schüler	238	174	184
	Lehrpersonen	40	42	44
Total	Schülerinnen/Schüler	2 060	1 952	1 902
Total	Anzahl Lehrpersonen (Teil- und Vollzeit)	223	175	192

Tertiärstufe	2024	2022	2020
Studierende aus Appenzell I.Rh. immatrikuliert an Fachhochschulen (Herbstsemester)	109	151	156
Studierende aus Appenzell I.Rh. immatrikuliert an Universitäten (Herbstsemester)	90	106	106
Studierende aus Appenzell I.Rh. immatrikuliert an höhere Fachschule (Herbstsemester)	70	74	73

Berufsbildung	2024	2022	2020
Lehrbetriebe	230	227	219
Lehrverhältnisse	475	454	458
davon 1. Lehrjahr	141	163	151

Quelle: Erziehungsdepartement



Gesundheit

Gesundheits- und Sozialwesen	2024	2022	2020
Ärztinnen / Ärzte	67	73	67
davon Hausärztinnen / Hausärzte	13	13	13
Zahnärztinnen / Zahnärzte	9	7	5
Tierarztpraxen	4	4	4
Apotheken, Drogerien	3	3	3
Pflegeheimbetten	188	206	200
Spitexorganisationen (mit kantonalen Betriebsbewilligungen)	21	18	9
davon Standort im Kanton	2	2	1
Einwohnende pro Hausärztin / Hausarzt	1 292	1 275	1 253
Einwohnende pro Zahnärztin / Zahnarzt	1 866	2 368	3 259

Quelle: Gesundheits- und Sozialdepartement, Einwohnerkontrolle

Stationäre Behandlungen	2024	2022	2020
Akutsomatik	2 513	2 046	1 669
Rehabilitation	178	114	119
Psychiatrie	116	77	71

Quelle: Gesundheits- und Sozialdepartement



Arbeit

Beschäftigte nach Wirtschaftszweigen 2023

	Beschäftigte	in %	Arbeits- stätten
Total	9 580	100	1862
Sektor I			
Landwirtschaft und Forstwirtschaft	1 020	11%	428
Sektor II			
Verarbeitendes Gewerbe	2 023	21%	87
Energie- und Wasserversorgung	38	0%	-
Baugewerbe	990	10%	170
Sektor III			
Detailhandel, Grosshandel, Handel und Reparatur von Motorfahrzeugen	1 139	12%	199
Gastgewerbe und Beherbergung	854	9%	85
Verkehr, PostWW, Kurier- und Expressdienste	273	3%	33
Kredit- und Versicherungsgewerbe, Finanzen	509	5%	101
Dienstleistungen (Informatik, Architekturbüro, Forschung/Entwicklung etc.)	125	1%	257
Grundstücks- und Wohnungswesen	185	2%	67
Öffentliche Verwaltung, Landesverteidigung	302	3%	51
Unterrichtswesen	407	4%	63
Gesundheits- und Sozialwesen	716	7%	102
Sonstige öffentliche und persönliche Dienstleistungen	999	10%	87

Quelle: Bundesamt für Statistik (STATENT 2023)

Entwicklung Beschäftigte nach Sektoren 2014 – 2023

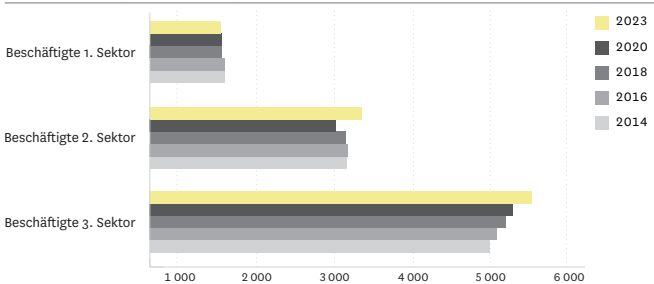

Quelle: Bundesamt für Statistik (STATENT 2023)

Arbeit

Beschäftigte 2014 – 2023

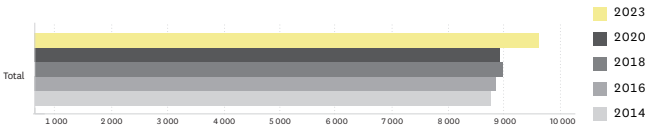

Quelle: Bundesamt für Statistik (STATENT 2023)

Stellensuchende / Arbeitslose 2014 – 2024

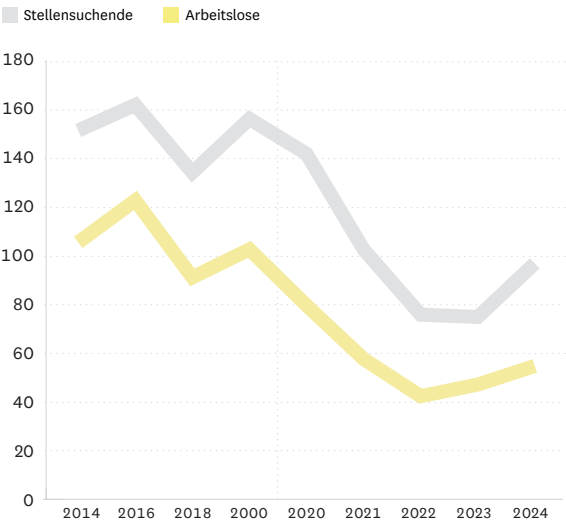

Quelle: RAV Appenzell

Arbeitslosenquote in % 2019 – 2025

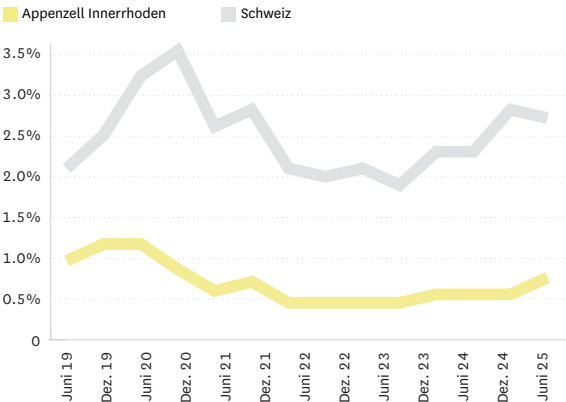

Quelle: RAV Appenzell



appenzellerbahnen.ch



Volkswirtschaft

Betriebe	2024	2022	2020
Aktiengesellschaften	1 034	995	1 001
Gesellschaften mit beschränkter Haftung	620	556	480
Einzelunternehmen	285	293	305
Kollektiv- und Kommanditgesellschaften	15	15	12
Genossenschaften	20	21	22
Stiftungen	47	48	46
Zweigniederlassungen	49	54	54

Quelle: Eidg. Amt für das Handelsregister

Betreibungen und Konkurse	2024	2022	2020
Ausgestellte Zahlungsbefehle	1 861	1 676	1 506
Fortsetzungsbegehren	1 068	868	811
Vollzogene Pfändungen	582	445	393
Verlustscheine	235	203	295
Eröffnete Konkurse	18	13	18

Quelle: Betreibungs- und Konkursamt

Entwicklung kantonales BIP pro Einwohnenden zu laufenden Preisen (in Fr.)	2022	2020	2018
Kanton Appenzell I.Rh.	75 526	64 336	64 463
Schweiz	90 131	80 644	83 333

Quelle: Bundesamt für Statistik

Bruttoinlandsprodukt (BIP) pro Einwohner

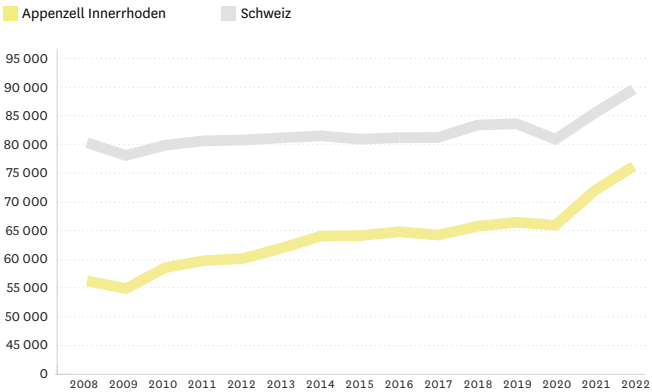

Quelle: Bundesamt für Statistik



Kanton AI

Tourismus



Logiernächte	2024	2022	2020
Total (inkl. Matratzenlager)	185 733	177 442	167 855
davon aus dem Ausland	31 922	26 863	8 393
Deutschland	13 910	16 118	5 112
EU (ohne Deutschland)	7 431	6 449	2 063
USA und Kanada	7 219	2 686	880
Japan	224	167	34
Übriges Ausland	3 138	1 443	304

Quelle: Appenzellerland Tourismus AI

Logiernächte 2005 – 2024

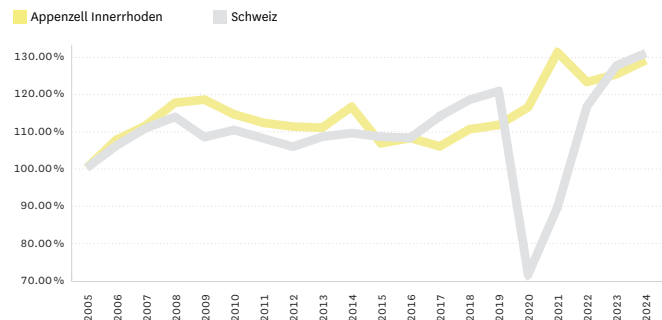

Quelle: Bundesamt für Statistik

Beherbergungsbetriebe	2024	2022	2020
Beherbergungsbetriebe (ohne Berggasthäuser)	26	26	26
Betten	1 088	936	928
Touristenlager	40	40	39
Berggasthäuser	16	16	16
Betten	349	414	347
Touristenlager	686	691	776
Durchschnittliche Aufenthaltsdauer (Tage)	1.9	2.1	2.2
Hotelzimmerbelegung (in %)	42.9	42.2	43.2

Quelle: Appenzellerland Tourismus AI

Wegnetz in km

Wanderwege	587
Mountainbike-Strecken	156
Langlaufloipen	64
Schneeschuhrouten	64
Winterwanderwege	33

Quelle: Appenzellerland Tourismus AI

Luftseilbahnen (Passagiere)	2024	2022	2020
Brülisau – Hoher Kasten	1 795 mü.M.	199 000	128 397
Jakobsbad – Kronberg	1 663 mü.M.	151 037	131 905
Wasserauen – Ebenalp	1 644 mü.M.	260 000	227 782
Schwägalp – Säntis	2 502 mü.M.	382 201	298 739

Quelle: Appenzellerland Tourismus AI

Verkehr

Appenzeller Bahnen

Streckenlänge in km	93.50
Anzahl Weichen	137
Tunnellänge in m (5 Tunnels)	1 127
Brückenlänge in m (48 Brücken)	1 290
Anzahl Bahnhöfe und Haltestellen	61

Linien Gossau-Wasserauen, Appenzell-Trogen, Altstätten-Gais, Rorschach-Heiden, Rheineck-Walzenhausen
Quelle: Appenzeller Bahnen

	2024	2022	2020
Zugskilometer/Jahr	2 474 000	2 533 154	1 819 634
Passagiere/Jahr	6 816 671	6 147 666	3 968 860

Gesamtes Unternehmen inkl. Frauenfeld-Wil Bahn
Quelle: Appenzeller Bahnen

Einsteigerinnen/Einsteiger jährlich 2019 – 2024

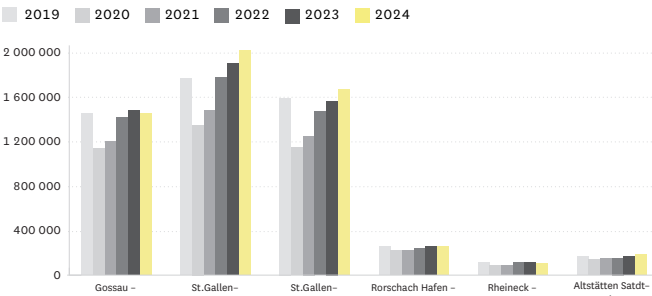

Quelle: Appenzeller Bahnen

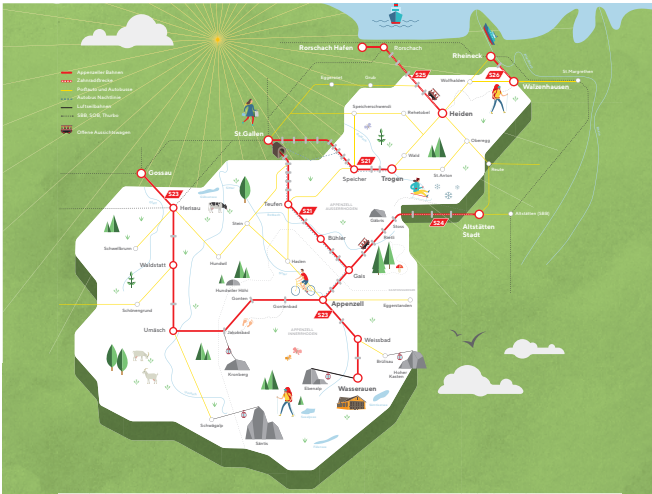

Linien Gossau-Wasserauen, Appenzell-Trogen, Altstätten-Gais, Rorschach-Heiden, Rheineck-Walzenhausen
Quelle: Appenzeller Bahnen

PostAuto

	2024	2022	2020
Total Einsteiger /Jahr auf AI-Gebiet	205 736	229 484	181 602
davon Linie Eggerstanden – Appenzell – Teufen	62 874	72 127	63 425
Linie Weissbad – Brülisau	80 640	96 015	71 718
PubliCar Appenzell	23 311	30 354	23 409
Linien Bezirk Oberegg	38 661	30 810	22 853
PubliCar/ Nachtbus Oberegg	250	178	197

Quelle: Amt für öffentlichen Verkehr

Motorfahrzeugbestände

	2024	2022	2020
Total gelöste Fahrzeuge	32 782	30 644	26'658
davon Personenwagen, Kleinbusse (ab 2022 ohne Mietfahrzeuge)	10 509	10 300	18 763
davon Personenwagen, Kleinbusse (nur Mietfahrzeuge ab 2022)	13 765	12 141	–
Lieferwagen	1 941	1 832	1 832
Lastwagen, Gesellschaftswagen	144	154	150
Gewerbliche Motorkarren, Traktoren, Motoreinachsler	148	139	127
Motorräder, Kleinmotorräder	2 008	1 978	1 944
Motorfahrräder	950	892	777
Arbeitsmaschinen	221	209	193
Landwirtschaftliche Motoreinachsler	128	135	133
Landwirtschaftliche Motorkarren	299	314	334
Landwirtschaftliche Traktoren	974	948	908
Anhänger aller Kategorien	1 695	1 602	1 497

Quelle: Strassenverkehrsamt per 30. September

Elektromobilität

	2024	2022	2020
Rein elektrischer Antrieb Personenwagen, Kleinbusse (ohne Mietfahrzeuge)	460	250	99
in Prozent	4.4%	2.4%	1.0%

Quelle: Bundesamt für Statistik per 30. September

Verkehrszahlen Strassenverkehr

	2024	2022	2020
Gonten, Jakobsbadstrasse	2 443	2 356	2 368
Appenzell Hinterau, N25	7 540	7 460	7 323
Appenzell Mettlen, Haslenstrasse	2 311	2 309	2 319
Appenzell Entlastungsstrasse	12 964	12 871	12 760
Appenzell Sammelplatz	7 507	7 316	7 321
Rüte, Eggerstandenstrasse	2 521	2 496	2 423
Rüte, Steinegg	6 442	6 231	6 221

DTV = Durchschnittlicher täglicher Verkehr
Quelle: Landesbauamt



Umwelt, Bauen und Wohnen

Bautätigkeit	2024	2022	2020
Baubewilligungsgesuche	556	577	521
Erteilte Baubewilligungen ausserhalb der Bauzone	197	170	125
Erteilte Baubewilligungen innerhalb der Bauzone	359	276	236
Andere (bis 2022)	–	131	160

Quelle: Bau- und Umweltdepartement

Wohnen	2024	2022	2020
Wohnungen total (Stand: 1. Juli 2025)	8 505	8 400	8 349
Leerwohnungsziffer in (%), (Stand: 1. Juli 2025)	0.67	2.23	3.28
Zweitwohnungen (in %), (Stand: 1. Juli 2025)	11.16	10.92	10.47

Quelle: Bau- und Umweltdepartement, Volkswirtschaftsdepartement

Energieversorgung Appenzell (in Mio. kWh)	2024	2022	2020
Energieproduktion Wasserauen	7.2	6.4	6.7
Energiebezug, Vorlieferant	59.6	63.9	65.9
Private Stromproduktion	8.5	7.5	4.8
Energieverbrauch Energieversorgung Appenzell	75.3	77.8	77.4

Quelle: Feuerschaugemeinde Appenzell

Stromverbrauch und erneuerbare Energien (in Mio. kWh)	2024	2022	2020
Haushalte und Kleingewerbe	56.2	57.2	55.0
Gewerbe und Industrie	41.2	41.7	43.4
Öffentliche Beleuchtung	0.3	0.4	0.5
Total Kanton Appenzell Innerrhoden	97.7	99.3	98.9
Produktion erneuerbare Energien*	19.9	16.4	15.2

*Photovoltaik, Blockheizkraftwerk, Wasserkraft

Quelle: Bau- und Umweltdepartement

Siedlungsabfälle	2024	2022	2020
Hauskehricht (in Tonnen)	3 353	3 215	3 266
Altpapier und Karton (in Tonnen)	889	934	1 011
Altglas (in Tonnen)	498	517	556
Weissblech und Alu (in Tonnen)	31	27	29
Ökohof Sammelmenge (in Tonnen)	1 742	1 773	2 042

Quelle: Bau- und Umweltdepartement

Patente	2024	2022	2020
Fischereipatente	443	438	458
Saisonpatente	253	262	223
Wochenpatente	53	60	77
Tagespatente	137	116	158
Jagdpatente	131	162	170
Hochwildpatente	84	83	87
Niederswildpatente	77	79	83

Quelle: Bau- und Umweltdepartement

Umwelt, Bauen und Wohnen



Bodenfläche <small>(Stand 01.07.2025)</small>	Total	Appenzell
Höhe über Meeresspiegel		780
Bodenfläche total (in ha)	17 248	1 688
Gebäude	148	45
Bahnen, Strassen, Wege, Plätze	426	96
Gartenanlagen (humusiert)	251	66
Wiese	5 294	938
Weide	4 041	161
Streu	247	49
Reben	1	0
Übrige bestockte Fläche	91	2
Übrige humusierte Fläche	794	2
Wald	4 902	316
Gewässer	158	13
Unkultiviertes Gebiet	895	2

Quelle: Amt für Geoinformation

Höchstster Punkt
Säntis

2 502 m ü.M.

Tiefster Punkt
Bruggtobel, Bezirk Oberegg

538 m ü.M.



Schwende-Rüte	Schlatt-Haslen	Gonten	Oberegg
838	740	902	870
9 833	1 793	2 473	1 461
53	15	18	17
167	49	62	52
81	13	62	29
1 806	954	992	604
2 952	235	498	195
103	8	83	4
0	0	0	1
76	1	10	2
786	1	3	2
2 821	494	724	547
99	22	17	7
888	1	4	0





Kanton AI

Land- und Forstwirtschaft

Anzahl Betriebe pro landwirtschaftliche Nutzfläche	2024	2022	2020
<1 ha	44	17	20
1 - 5 ha	38	53	30
6 - 10 ha	55	76	73
11 - 20 ha	142	156	165
21 - 30 ha	81	90	101
Über 30 ha	43	43	34
Landwirtschaftsbetriebe total	403	435	423

Quelle: Land- und Forstwirtschaftsdepartement

Nutztierbestand	2024	2022	2020
Geflügel	146 837	171 490	148 921
Schweine	20 295	25 061	23 064
Rindvieh	14 847	14 510	14 351
Schafe	2 984	2 901	2 783
Ziegen	843	756	763
Pferde	166	175	176

Quelle: Land- und Forstwirtschaftsdepartement

Bienenbericht	2024	2022	2020
Imkerinnen und Imker	73	80	83
Bienenvölker	756	679	708

Quelle: Land- und Forstwirtschaftsdepartement

Forstwirtschaft	2024	2022	2020
Gesamtnutzung (in m3)	11 613	25 161	18 043
davon Rundholz (in %)	97	95	96
Industrie-/Papierholz (in %)	–	–	2
Brennholz (in %)	3	5	2
Nutzung pro ha (in m3)	3	5	3.44

Quelle: Land- und Forstwirtschaftsdepartement

Steuern

Steuerfuss für nat. Personen (in %) ¹		2024	2022	2020
Bezirk Appenzell	Appenzell	162	164	168
	Meistersrüte	177	176	182
Bezirk Schwende-Rüte	Appenzell	166	169	177
	Schwende	192	195	203
	Steinegg	176	178	177
	Brülisau	196	204	201
	Eggerstanden	206	211	211
Bezirk Schlatt-Haslen	Schlatt	193	191	198
	Haslen	201	199	196
Bezirk Gonten	Gonten	194	191	193
Bezirk Oberegg	Oberegg	211	214	214

¹Staats-, Bezirks-, Schul- und katholische Kirchensteuern nach Bezirk und Ortschaft (Auswahl)
Quelle: Steuerverwaltung

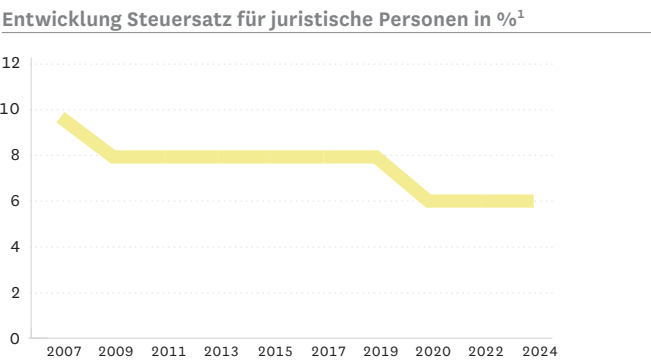

¹Staats-, Bezirks-, Schul- und Kirchensteuer im Bezirk Appenzell
Quelle: Steuerverwaltung



Vergleich der Steuerbelastung des Bruttoeinkommens in der Ostschweiz für 2025

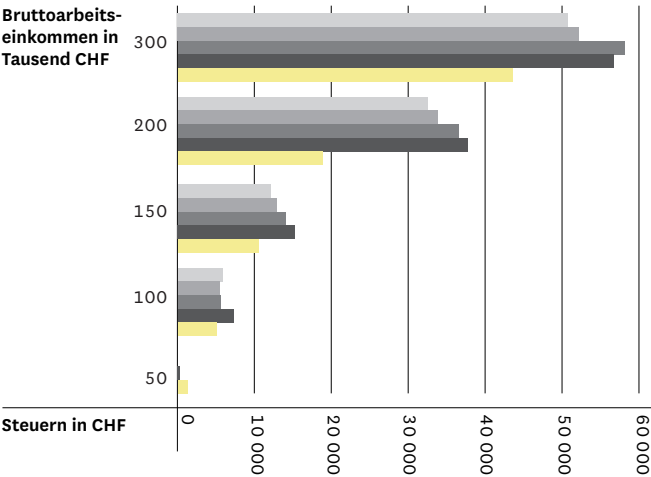

in Tausend CHF	50	100	150	200	300
Glarus	5 138.00	13 156.00	23 316.00	50 436.00	
Frauenfeld	4 774.00	13 351.00	23 891.00	52 015.00	
St. Gallen	4 753.00	14 076.00	26 390.00	58 095.00	
Herisau	91.00	6 023.00	15 241.00	26 968.00	57 447.00
Appenzell	467.00	4 427.00	10 942.00	19 469.00	42 963.00

Quelle: BfS, Steuerbelastung in den Kantonshauptorten 2025, ohne Vermögens- und Kirchensteuer

Kantonsfinanzen

Aktiven (in Mio. CHF)	31.12.24	30.12.23
Finanzvermögen	144.655	147.534
Verwaltungsvermögen	100.249	95.708
Total Aktiven	244.904	243.242

Passiven (in Mio. CHF)	31.12.24	31.12.23
Fremdkapital		
Kurzfristiges Fremdkapital	51.966	45.265
Langfristiges Fremdkapital	29.738	29.961
Total Fremdkapital	81.704	75.226

Eigenkapital		
Verpflichtungen, Vorschüsse gegenüber Spezialfinanzierungen EK	17.986	20.059
Fonds/Legate	5.970	6.120
Vorfinanzierungen	38.667	41.549
Bilanzüberschuss/-fehlbetrag	100.576	100.288
Total Eigenkapital	163.200	168.016

Total Passiven	244.904	243.242
-----------------------	----------------	----------------

Quelle: Landesbuchhaltung

Die konsolidierte Staatsrechnung des Kantons Appenzell I.Rh. setzt sich zusammen aus der Verwaltungsrechnung sowie den drei Spezialrechnungen Abwasser, Strassen und Abfall.

Erfolgsrechnung (in Mio. CHF)	31.12.24	31.12.23
Betrieblicher Aufwand	192.948	187.766
Betrieblicher Ertrag	175.692	168.436
Ergebnis aus betrieblicher Tätigkeit	-17.256	-19.330

Finanzaufwand	0.687	0.016
Finanzertrag	15.101	12.117
Ergebnis aus Finanzierung	14.414	12.101

Operatives Ergebnis (Stufe 1)	-2.842	-7.229
--------------------------------------	---------------	---------------

Ausserordentlicher Aufwand	-0.247	-0.274
Ausserordentlicher Ertrag	2.882	3.326
Ausserordentliches Ergebnis	3.129	3.600

Jahresergebnis (Stufe 2)	0.287	-3.629
---------------------------------	--------------	---------------

Investitionsrechnung (in Mio. CHF)	31.12.24	31.12.23
Investitionsausgaben	16.429	14.763
Investitionseinnahmen	2.822	2.669
Nettoinvestitionen	13.607	12.094

Quelle: Landesbuchhaltung





Die Appenzeller Kantonalbank

Aus der Erfolgsrechnung (in Mio. CHF)	2024	2023	2022
Geschäftserfolg	24.0	23.9	21.4
Jahresgewinn	12.3	12.2	12.0
Brutto-Erfolg Zinsgeschäft	39.9	38.1	34.6
Kommissionen und Dienstleistungen	7.0	6.4	6.1
Erfolg Handelsgeschäft	1.3	1.3	1.3
Übriger Erfolg	0.5	0.7	0.4
Personalaufwand	12.3	11.6	10.6
Sachaufwand	12.3	10.6	10.0

Aus der Bilanz (in Mio. CHF)	2024	2023	2022
Bilanzsumme	4 361.1	4 167.5	4 073.4
Kundengelder	3 400.2	3 257.5	3 205.7
Kundenausleihungen	3 686.8	3 515.5	3 386.3
Eigenkapital	385.2	368.7	352.3

Gewinnablieferung Kanton (in Mio. CHF)	2024	2023	2022
Ablieferung aus dem Gewinn	7.5	7.5	7.5

Personal	2024	2023	2022
Personalbestand in Vollzeitstellen	90	89	83
davon Lernende	12	10	8

Quelle: Appenzeller Kantonalbank



**Appenzeller
Kantonalbank**

Empfehlenswert.

Hauptsitz
9050 Appenzell, Bankgasse 2
Telefon +41 71 788 88 88
kantonalbank@appkb.ch
www.appkb.ch

Geschäftsstellen
9054 Haslen, Dorfstrasse 36
Telefon +41 71 333 42 42
9413 Oberegg, Dorfstrasse 17
Telefon +41 71 898 80 40
9057 Weissbad, Dorf 20
Telefon +41 71 798 90 50



Behörden

Grosser Rat (Amtsdauer 2024–2027)

Präsidium 2025–2026

Präsidentin

Kathrin Birrer, Appenzell

Vizepräsidentin

Karin Brülisauer-Signer, Gonten

Anzahl Mitglieder

50 Sitze

Bezirk Appenzell	18 Sitze
Bezirk Schwende-Rüte	18 Sitze
Bezirk Schlatt-Haslen	4 Sitze
Bezirk Gonten	4 Sitze
Bezirk Oberegg	6 Sitze

Standeskommission

Wahljahr

Regierender Landammann, Volkswirtschaftsdepartement Roland Dähler, Appenzell	2019
Stillstehender Landammann, Erziehungsdepartement Angela Koller, Appenzell	2025
Statthalter, Gesundheits- und Sozialdepartement Monika Rüegg Bless, Appenzell	2020
Säckelmeister, Finanzdepartement Ruedi Eberle, Gontenbad	2018
Landeshauptmann, Land- und Forstwirtschaftsdepartement Stefan Müller, Weissbad	2015
Bauherr, Bau- und Umweltsdepartement Hans Dörig, Steinegg	2025
Landesfährnrich, Justiz-, Polizei- und Militärdepartement Jakob Signer, Meistersrüte	2019

Vertretungen im Bund

Wahljahr

Ständerat Dr. Daniel Fässler	2019
Nationalrat Thomas Rechsteiner	2019

Ansprechspartnerin / Herausgeberin

Kantonale Verwaltung Appenzell I.Rh.
Marktgasse 2
9050 Appenzell

Markus Walt

Leiter Amt für Wirtschaft

Fachstelle Statistik

+41 71 788 94 44

markus.walt@vd.ai.ch

wirtschaft@ai.ch

 Amt für Wirtschaft, Appenzell Innerrhoden

Landammann Roland Dähler

Vorsteher Volkswirtschaftsdepartement

+41 71 788 96 56

roland.daehler@vd.ai.ch

Gestaltung

koller.team

Unteres Ziel 3

9050 Appenzell

Druck

Appenzeller Druckerei

Copyright

Amt für Wirtschaft, 2025

Erscheint alle zwei Jahre

Mit finanzieller Unterstützung durch
die Appenzeller Kantonalbank

