Bau- und Umweltdepartement
Landesbauamt

KANTON APPENZELL INNERRHODEN

Staatsstrasse Nr. 1018, Enggenhüttenstrasse
Bezirk Appenzell

Strassensanierung mit Neubau Gehweg

Abschnitt Scheideweg - Aukreuzung

Auflageprojekt
Entwässerung 1:200

Entwurf bk	Gezeichnet bk	Geprüft	Datum 14.03.2026	Beilage Nr. 03.08
Änderungen		Geprüft	Datum	Kontr. Nr. 5102.5010.05
4.				Projekt Nr. 2020.338
5.				Plan Nr. 2020.338.08
6.				Format 2x(594) cm

Freigabe Bauherr:

HERSCHE INGENIEURE
GESELLSCHAFT FÜR BAUWESEN AG
Eugenstrasse 12
9100 Herisau
Telefon 071 353 70 70
herisau@hersche.ch

Drittprojekte

Drittprojekte

Kanalisation / Entwässerung

- Meteorwasserleitung bestehend
- Schmutzleitung bestehend
- Drainageleitung bestehend
- Druckleitung bestehend
- Mischwasserleitung bestehend
- Meteorwasserleitung projektiert
- Schmutzleitung projektiert
- Leerrohr projektiert (Privat)

Werkleitungen (Grundbuch)

- Elektrizität (EVA Appenzell)
- Strassenbeleuchtung
- LWL Kabelnetz
- Wasser (WV Appenzell)
- Brauchwasser Wasser (WV Appenzell)
- Telekom
- Swisscom
- Gas (GRONAG)
- Fernwärme (Holzer AG)
- Quellfassung
- Abbruch / Ausserbetriebnahme Werkleitung

Achtung:
Die genaue Anzahl der vorhandenen Leitungen ist anhand ortsansässiger Werkleitungsplänen zu überprüfen. Die Lage der Leitungen ist ungefähr eingezeichnet.

Gemäß Plan wird eine Sperrung der Ortsdurchfahrt Enggenhüttenstrasse für ca. 4 Wochen notwendig.

Die genaue Lage der Werkleitungen ist anhand Plan durch den Unternehmer vor Ort zu überprüfen und zu markieren und zu sichern.

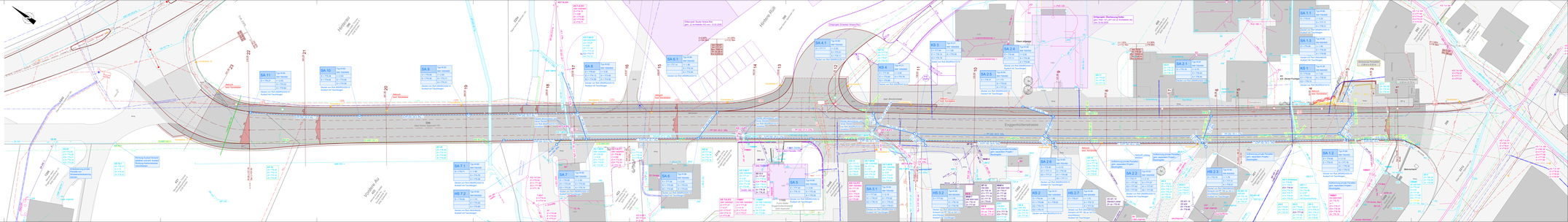
Enggenhüttenstrasse
Hauptstrasse
Vorderer Au
Hinterer Au
Hinterer Au
Vorderer Au
Bahnhof Appenzell
Bahnhof Appenzell
Bahnhofplatz
Bahnhofstrasse
Bahnhofstrasse
Bahnhofstrasse