Bau- und Umweltdepartement
Landesbauamt

KANTON APPENZELL INNERRHODEN

Staatsstrasse Nr. 1018, Enggenhüttenstrasse
Bezirk Appenzell

Strassensanierung mit Neubau Gehweg

Abschnitt Scheidweg - Aukreuzung

Auflageprojekt
Signalisation und Markierung 1:200
Sichtweiten 1:200

Entwurf	Gezeichnet	Geprüft	Datum	Beilage Nr.	03.11
bk	bk	bk	18.03.2026		

Änderungen	Geprüft	Datum
a		
b		
c		
d		

Konto Nr.	5102.5010.00
Projekt Nr.	2020.338
Plan Nr.	2020.338.6B
Format	60/231 cm

Freigabe Bauherr:

HERSCHE INGENIEURE
HERSCHE INGENIEURE AG
Eugen-Müller-Strasse 11
9500 Wattwil
Telefon 071 987 18 18
wattwil@hersche.ag

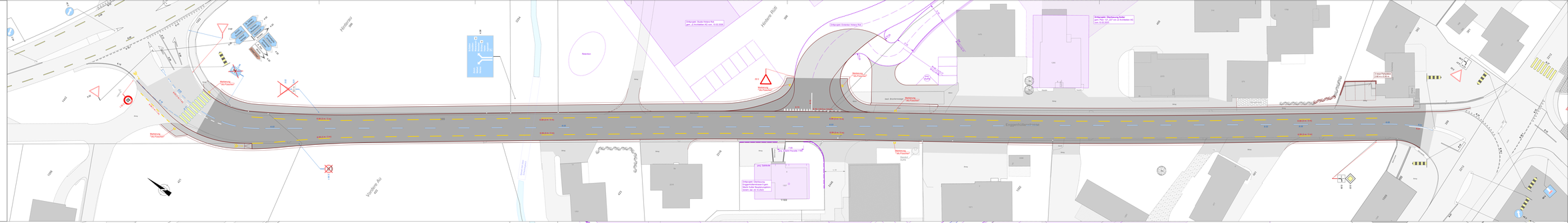
Hinterer Rüti
Hüsten Rüti
Vordere Au
Enggenhüttenstrasse
Retention
Erdgespannt: Studie Hüsten Rüti
gem. „A Architekten AG" vom 10.02.2026
Erdgespannt: Entwurf Hüsten Rüti
Erdgespannt: Überfassung Sulzer
gem. Plan 121_227 von a+ Architekten AG
vom 10.02.2026
Erdgespannt: Überfassung Gegenverkehrsraum Lupfer
gem. Plan 121_227 von a+ Architekten AG
vom 10.02.2026
proj. Gefährdet
Markierung Fussgängerstreifen
Markierung Sitzplatzmarkierung
Markierung Stopp
Markierung Pfeil
Markierung Fahrbahnrand
Markierung Fahrbahnmitte
Markierung Sperrfläche
Markierung Radfahrerpfeil
Markierung Radfahrerfeld
Markierung Radfahrerfeld