Bau- und Umweltdepartement
Landesbauamt

KANTON
APPENZELL INNERRHODEN

Pöppelbach, Nr. 15464, Steinegg
Bezirk Schwende-Rüte

Hochwasserschutz Pöppelbach, Abschnitt Schnetzlers

Bauprojekt

Bepflanzungsplan 1:200

Entwurf	Gezeichnet	Geprüft	Datum
MS	DF	MS	24.04.2026

Beilage Nr. 02.08

	Änderungen	Geprüft	Datum
a			
b			
c			
d			

Konto Nr. -

Projekt Nr.	**39281**
Plan Nr.	**39281-02.08**
Format	**30 x 126 cm**

Bänziger Kocher Ingenieure AG
Vermessung Tiefbau Gewässer
Dipl. Ingenieure ETH/FH, eidg. pat. Geometer
Dorfstrasse 9, 8155 Niederhasli, Tel. 044 850 11 81
e-mail: info@bk-ing.ch web: www.bk-ing.ch

Freigabe Bauherr:

Legende

bestehende Situation

▨	Belag - Fahrbahn
▨	Belag - Gehweg, Vorplätze
▨	Gebäude
—○—	Regenwasserkanalisation mit Kontrollschacht

Projekt

—	Projekt
—	Abbruch
—	Drittprojekt
🟩	Hochstaudenflur (Uferkrautsaum) entlang der Uferlinie,ca. 334 m^2 UFA-Hochstaudenflur CH-G
🟧	Wildblumenwiese, offene Grünflächen und Böschungen,ca. 1634 m^2 UFA -Wildblumenwiese feucht-trocken CH-G
🟥	Unterhaltspiste, ca. 518 m^2 UFA-Magerrasen CH-G
⑤	Wildheckengruppe
🌳	Neuer Baum gemäss Pflanzliste
🌿	Neue Strauchgruppe gemäss Pflanzliste

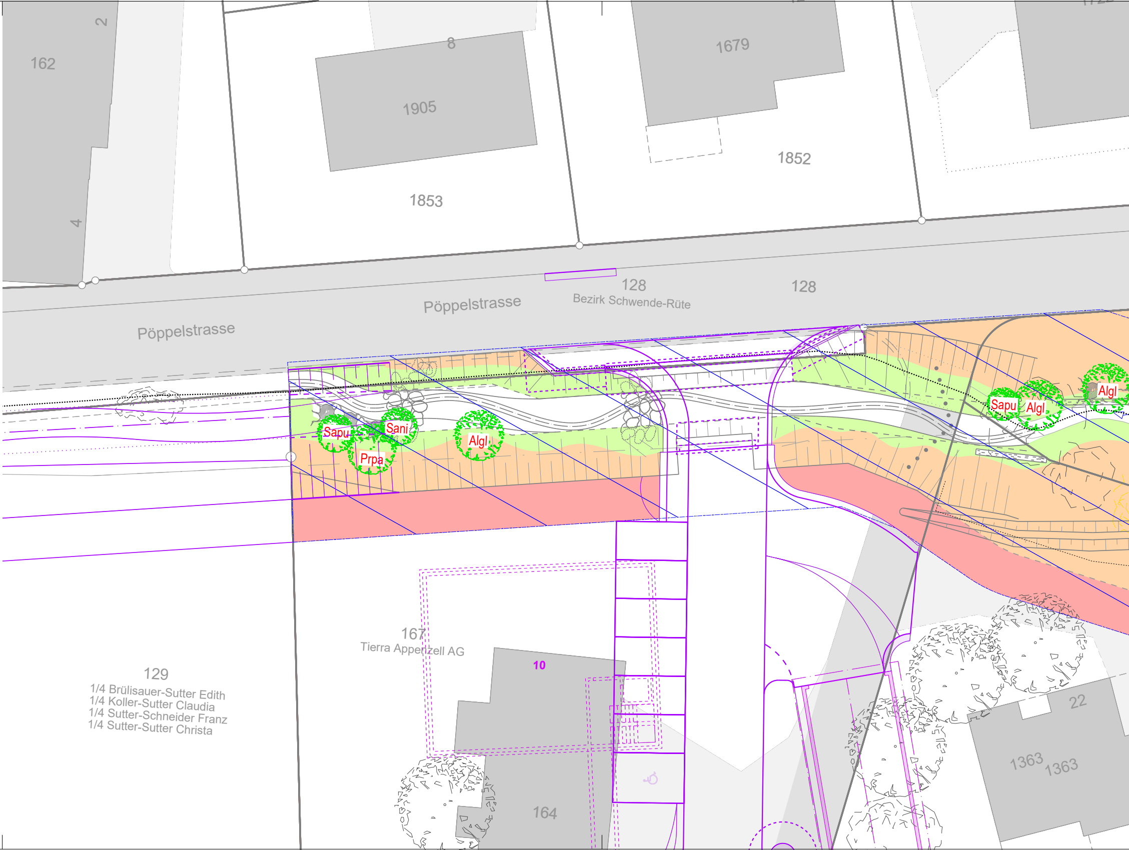
162
2
4
8
1905
1853
1679
1852
128
Bezirk Schwende-Rüte
128
Pöppelstrasse
Pöppelstrasse
Sapu
Sani
Prpa
Algl
Sapu
Algl
Algl
167
Tierra Appenzell AG
10
129
1/4 Brülisauer-Sutter Edith
1/4 Koller-Sutter Claudia
1/4 Sutter-Schneider Franz
1/4 Sutter-Sutter Christa
164
22
1363
1363

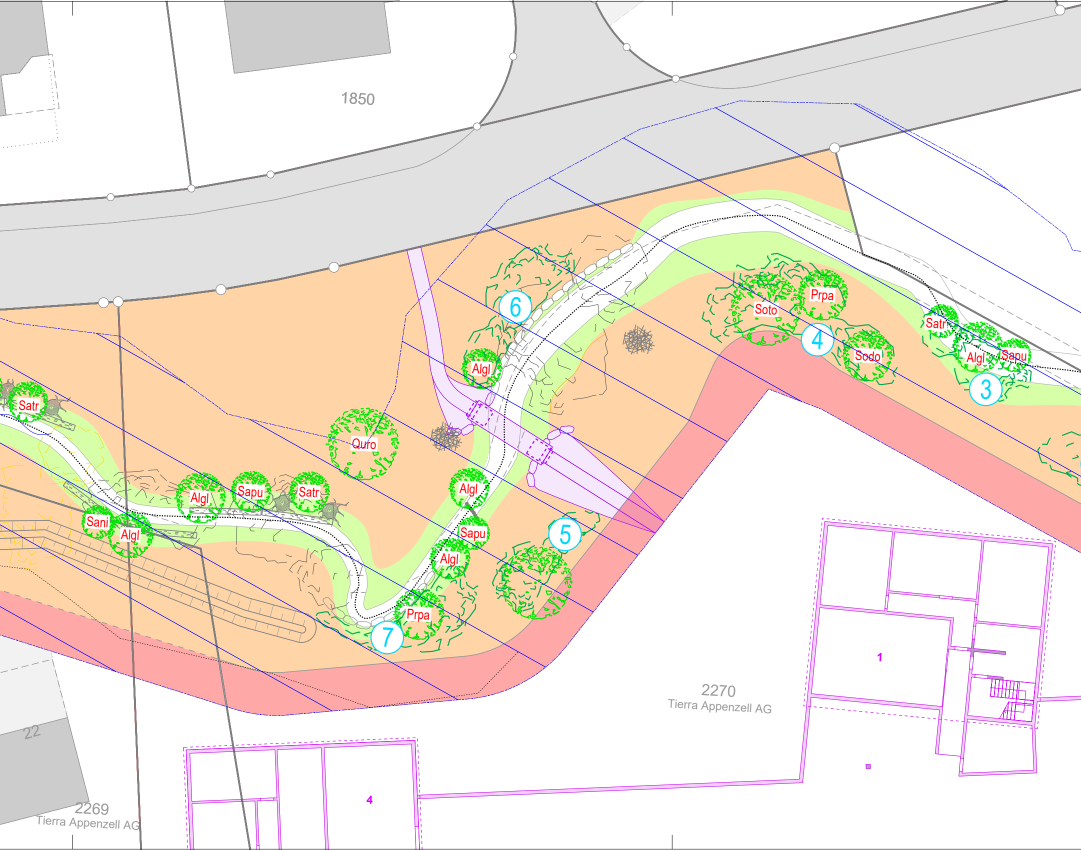
1850
6
Prpa
Soto
4
Satr
Algl
Sapu
3
Algl
Satr
Quro
Algl
Sapu
Satr
Algl
Sani
Algl
Sapu
5
Algl
Prpa
7
1
2270
Tierra Appenzell AG
22
4
2269
Tierra Appenzell AG
Sodo

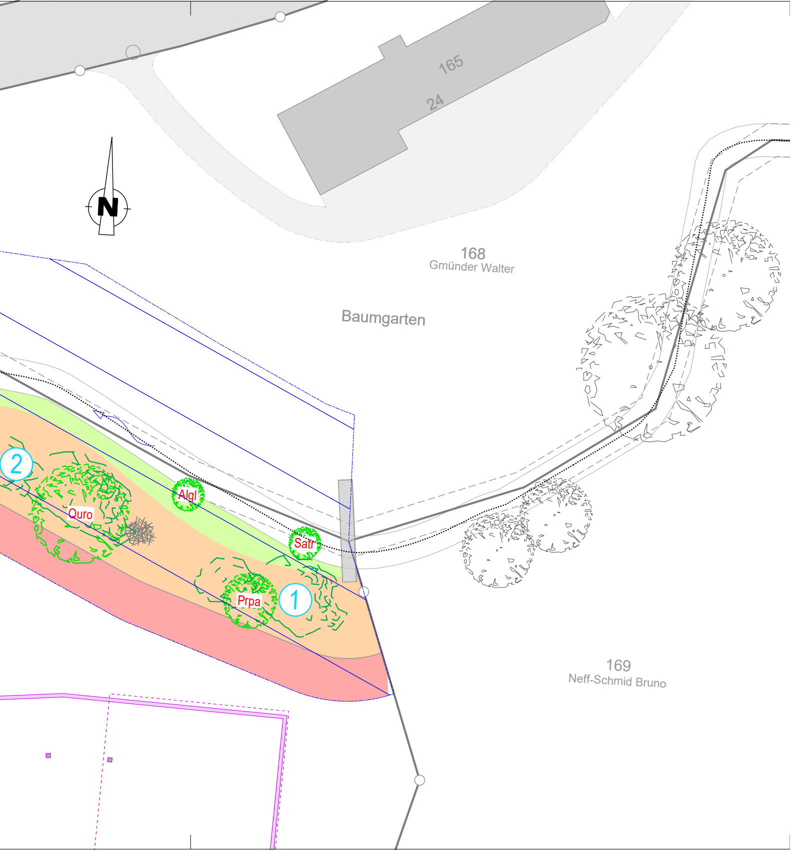
165
24
N
168
Gmünder Walter
Baumgarten
2
Quro
Algl
Satr
Prpa
1
169
Neff-Schmid Bruno

Pflanzenliste Pöppelbach Schnetzlers

Qualität: Forstware, leichte Büsche, C = Container, HOB = Hochstamm mit Ballen

Abk.	*Artname wiss.*	Artname deutsch	Liefergr., l.Büsche [cm]	Wuchshöhe [m]	Dornen	U = unt.Böschg.	O = obere Böschg.	Standort	Quro	Algl	Prpa	Satr	Sapu	Sani	Wildheckenelement 1	Wildheckenelement 2	Wildheckenelement 3	Wildheckenelement 4	Wildheckenelement 5	Wildheckenelement 6	Wildheckenelement 7	Total Stk.
Ag	***Alnus glutinosa***	**Schwarz-Erle**	**OB 175-200**	20		U		feucht-nass		**8**												**8**
Bv	*Berberis vulgaris*	Gemeine Berberitze	HE 80-100	3			O	sonnig-halbschattig										3	2	2		**7**
Cs	*Crataegus sp*	Weissdorn	HE 80-100	5			O	trocken-frisch							1							**1**
Ee	*Euonymus europaeus*	Gemeines Pfafferhütchen	HE 80-100	5		(U)	O	eher feucht							2	2	1	3	1	1	1	**11**
Fa	*Frangula alnus*	Faulbaum	HE 80-100	3		U		feucht-nass								1	3	1			1	**6**
Lv	*Ligustrum vulgare*	Gemeiner Liguster	HE 80-100	4			O	trocken-frisch							3	3	3	5	2	1	2	**19**
Lx	*Lonicera xylosteum*	Rote Heckenkirsche	HE 80-100	2		(U)	O	feucht							2	2	2	3	1	1	2	**13**
Pp	***Prunus padus***	**Traubenkirsche**	**MB 175-200**	12		U	(O)	feucht			**4**											**4**
Ps	*Prunus spinosa*	Schwarzdorn	HE 80-100	3	D		O	trocken							3	3		5	2	1	2	**16**
Qr	***Quercus robur***	**Stieleiche**	**HMB 200-250**	25				trocken-frisch	**3**													**3**
Rc	*Rhamnus cathartica*	Gemeiner Kreuzdorn	HE 80-100	3	D		O	trocken-frisch								1	1	1			1	**4**
Roma	*Rosa Majalis*	Zimt-Mairose	HE 60-80	1-2	D		O	wechselfrisch										1		1		**2**
Rope	*Rosa pendulina*	Alpenhag-Heckenrose	HE 60-80	1-2	D	U		feucht							1	1		1	1	2	2	**8**
Roru	*Rosa rubiginosa*	Wein-Rose	HE 60-80	1.5-3	D		O	trocken							1	1		1	1	1	1	**6**
Soto	*Sorbus domestica*	Speierling	MB 175-200	15			x	trocken-frisch										1				**1**
Sodo	*Sorbus torminalis*	Elsbeere	MB 175-200	15			x	trocken-frisch										1				**1**
St	*Salix triandra*	Mandel-Weide	C 100-125	2-5		U		feucht				4										**4**
Sp	*Salix purpurea*	Purpur-Weide	C 100-125	2-6		U		feucht					5									**5**
Sani	*Salix nigricans*	Schwarz-Weide	C 100-125	1-4		U		feucht						2								**2**
Sn	*Sambucus nigra*	Schwarzer Holunder	C 80-100	7		U	O	feucht (mittel)								1						**1**
Vl	*Viburnum lantana*	Wolliger Schneeball	HE 80-100	4			O	trocken-frisch							1	1		2				**4**
Vo	*Viburnum opulus*	Gemeiner Schneeball	HE 80-100	4		U	O	feucht							1	1		1				**3**
	Total Stk.								**3**	**8**	**4**	**4**	**5**	**2**	**15**	**17**	**10**	**29**	**10**	**10**	**12**	**129**

	Abk.	*Artname wiss.*	**Artname deutsch**	**Liefergrösse**	**Total Stk.**
Ergänzungspflanzung Hochstaudenflur	*As*	*Angelica silvestris*	Engelwurz	P 0.5	**10**
	Ec	*Eupatorium cannabinum*	Wasserdost	P 0.5	**24**
	Fu	*Filipendula ulmaria*	Echtes Mädesüss	P 0.5	**48**
	Gp	*Geranium palustre*	Sumpf Storchenschnabel	P 0.5	**10**
	Gr	*Geum rivale*	Bach-Nelkenwurz	P 0.5	**24**
	Ht	*Hypericum tetrapterum*	Vierflügeliges Johanniskraut	P 0.5	**10**
	Is	*Iris sibirica*	Sumpfschwertlilie	P 0.5	**5**
	Lv	*Lysimachia vulgaris*	Gemeiner Gilbweiderich	P 0.5	**10**
	Ls	*Lythrum salicaria*	Blut-Weiderich	P 0.5	**24**
	Mp	*Mentha pulegium*	Polei-Minze	P 0.5	**24**
	Pp	*Peucedanum palustre*	Sumpf-Haarstrang	P 0.5	**5**
	Sl	*Seseli libanotis*	Hirschheil	P 0.5	**5**
	So	*Stachys officinalis*	Echte Betonie	P 0.5	**10**
	Sp	*Succisa pratensis*	Teufelsabbiss	P 0.5	**10**
	So	*Symphytum officinale*	Echte Wallwurz	P 0.5	**5**
	Vd	*Valeriana dioica*	Sumpf-Baldrian	P 0.5	**5**
	Vo	*Valeriana officinalis*	Arznei-Baldrian	P 0.5	**10**